秋山泊山行

白山山行案内

秋山山行は白山を計画しました。今年は白山を開山して 1300 年のなるのだとか。
紅葉は始まっているでしょうか。遠くの北アルプスまで見えるでしょうか。
花の宝庫の白山、高山植物も楽しみです。
南竜のケビンを予約しました。大勢でも宿泊可能です。トレーニングをして、挑戦してみましょう。大勢の参加、お待ちしています。

記

日　　時　　２０１７年９月１７～１８日（１泊２日）
山域・山名　　白山（2,702m）石川県
コースプラン①
　　１日目　　一ノ瀬＝＝別当出会……甚ノ助非難小屋……南竜ガ馬場泊
　　（３時間４０分）
　　２日目　南竜ガ馬場……室堂……南竜ガ馬場……甚ノ助非難小屋……
　　別当出会(６時間)
　　プラン②　　参加者で相談の上
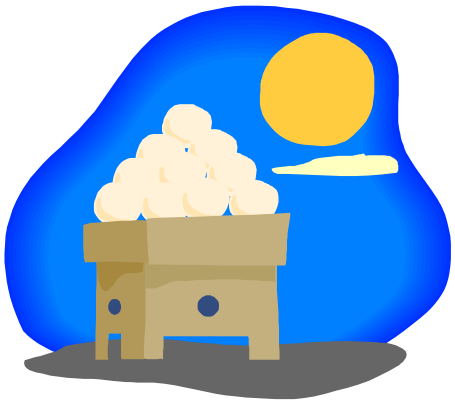
締切　　９月 10 日（日）
　　参加を予定される方は早めに担当者に連絡をお願いします。
準備会　　参加者で決めます。
連絡先　　森下まで